Anlage 3
(zu Ziffer VIII Nr. 1 Buchst. b)
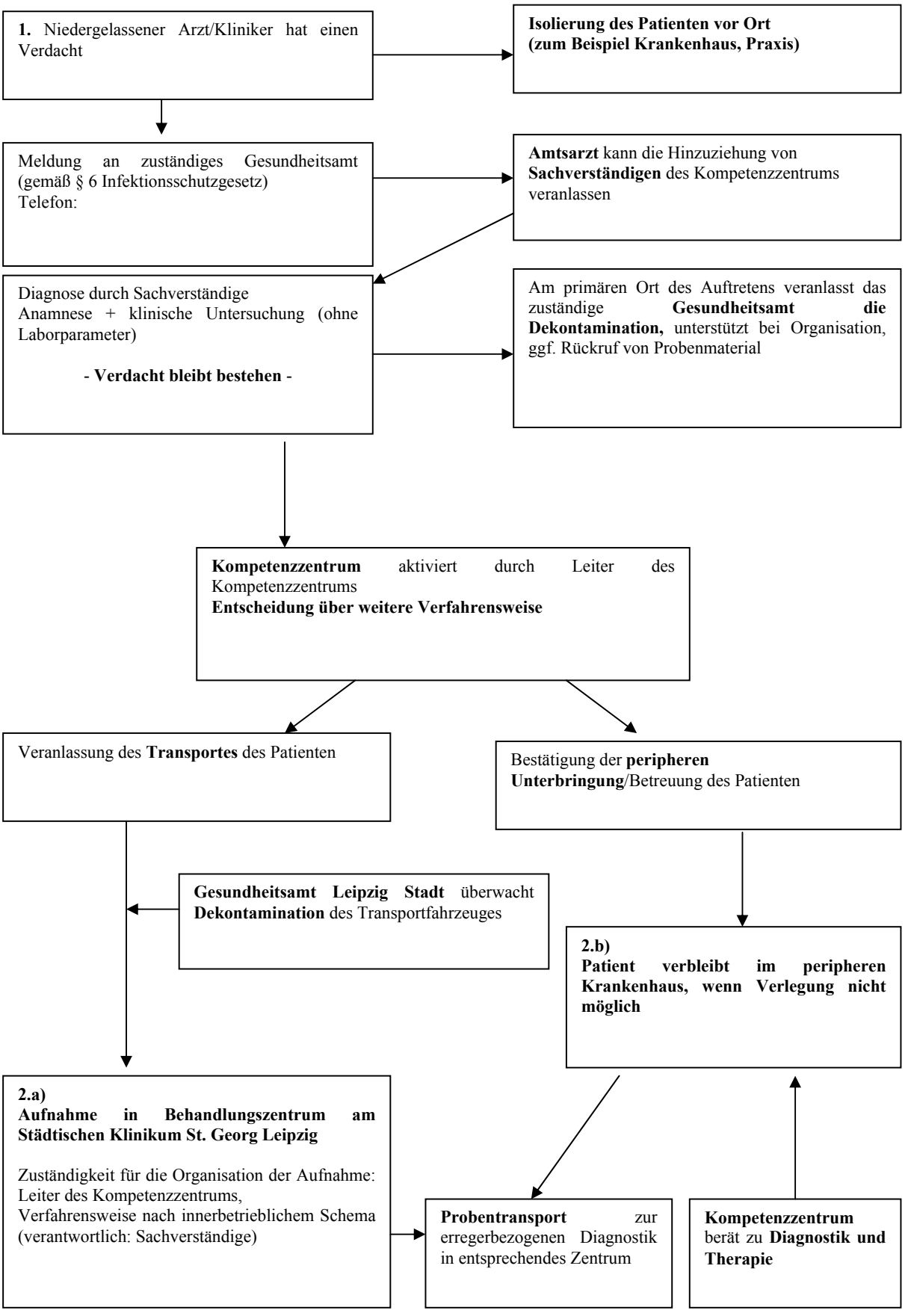
Handlungsschema beim Auftreten eines Verdachtsfalles