

Autobahnpolizeirevier

Grundmodell (Stand: 01.01.2009)

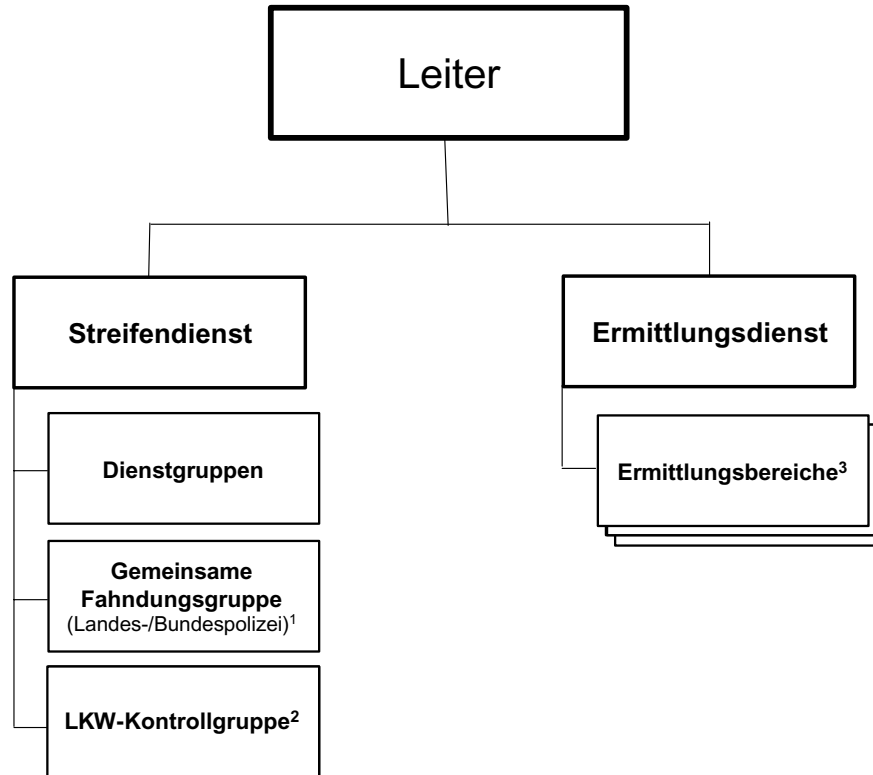

¹ - in der PD WS ohne Beteiligung der Bundespolizei

- bei der PD C-E als eigenständiger Bestandteil der Verkehrspolizeiinspektion

² zum Teil in den Fachdiensten „Verkehr“ bzw. „Verkehrsüberwachung“ angesiedelt

³ optional untergliedert in Abhängigkeit des Bearbeitungsaufkommens