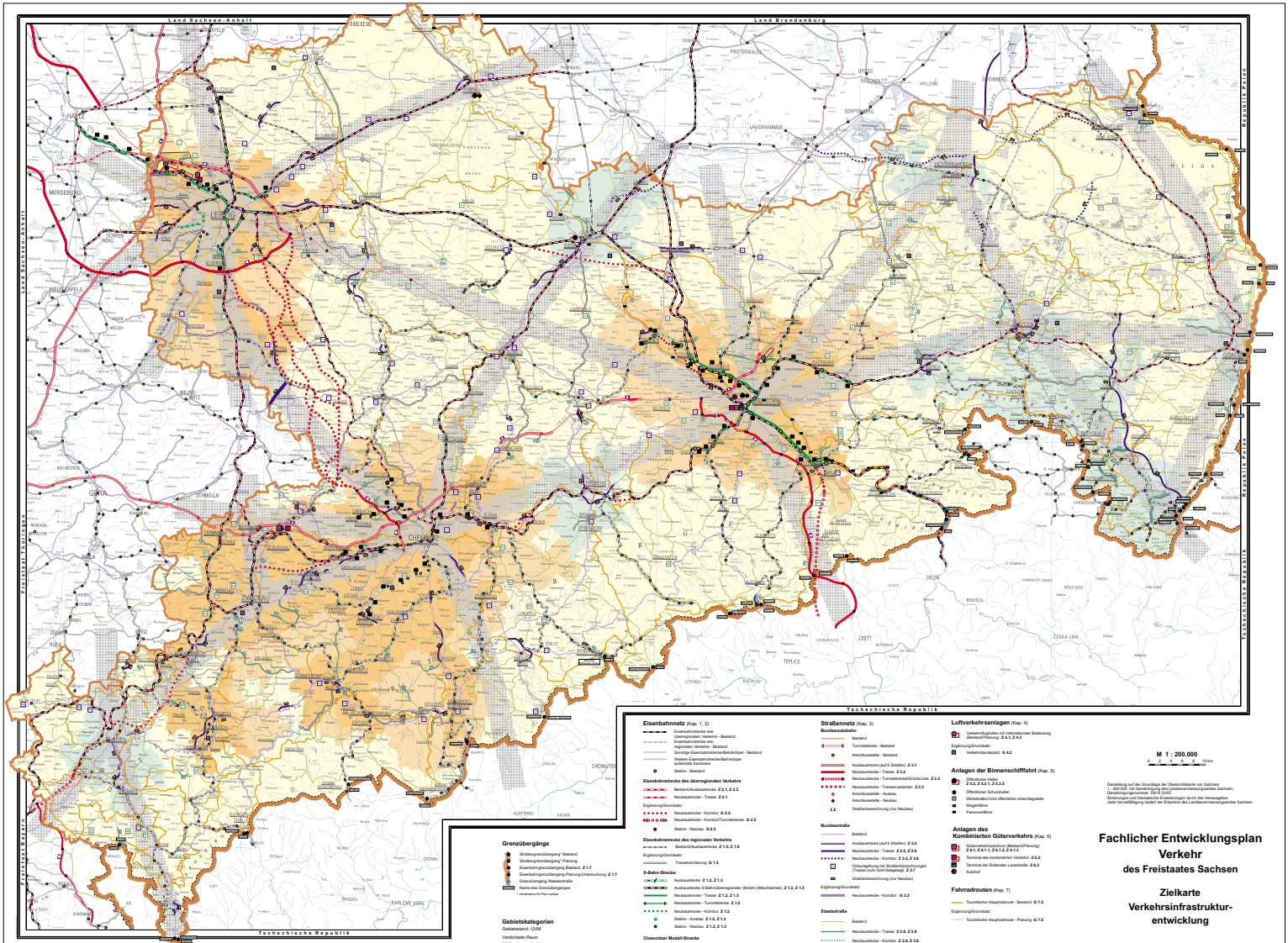
Land Sachsen-Anhalt
Land Brandenburg
Freistaat Bayern
Tschechische Republik
Freistaat Thüringen
Republik Polen
HEIDE
HALLE
MERSEBURG
LEIPZIG
DRESDEN
GÖRLITZ
CHEMNITZ
ZWICKAU
GOTHA
ZITTAU
CHOMUTOV
TEPLICE
ÚSTÍ
ČESKÁ LÍPA
Eisenbahnnetz (Kap. 1, 2)
Eisenbahnstrecke des überregionalen Verkehrs - Bestand
Eisenbahnstrecke des regionalen Verkehrs - Bestand
Sonstige Eisenbahnstrecke/Bahnkörper - Bestand
Weitere Eisenbahnstrecke/Bahnkörper außerhalb Sachsens
Station - Bestand
Eisenbahnstrecke des überregionalen Verkehrs
Bestand/Ausbaustrecke Z 2.1, Z 2.2
Neubaustrecke - Trasse Z 2.1
Ergänzung/Grundsatz:
Neubaustrecke - Korridor G 2.5
Neubaustrecke - Korridor/Tunnelstrecke G 2.5
Station - Neubau G 2.5
Eisenbahnstrecke des regionalen Verkehrs
Bestand/Ausbaustrecke Z 1.5, Z 1.6
Ergänzung/Grundsatz:
Trassensicherung G 1.5
S-Bahn-Strecke
Ausbaustrecke Z 1.2, Z 1.3
Ausbaustrecke S-Bahn/überregionaler Verkehr (Mischbetrieb) Z 1.2, Z 1.3
Neubaustrecke - Trasse Z 1.2, Z 1.3
Neubaustrecke - Tunnelstrecke Z 1.2
Neubaustrecke - Korridor Z 1.2
Station - Ausbau Z 1.2, Z 1.3
Station - Neubau Z 1.2, Z 1.3
Chemnitzer Model-Strecke
Ausbaustrecke Z 1.4
Ausbaustrecke Chemnitzer Model/überregionaler Verkehr (Mischbetrieb) Z 1.4
Neubaustrecke/vorhandene Stadtbahnstrecke - Trasse Z 1.4
Neubaustrecke - Korridor Z 1.4
Station - Neubau Z 1.4
Übergangsstelle
P+R-Anlage
Straßennetz (Kap. 3)
Bundesautobahn
Bestand
Tunnelstrecke - Bestand
Anschlussstelle - Bestand
Ausbaustrecke (auf 6 Streifen) Z 3.1
Neubaustrecke - Trasse Z 3.2
Neubaustrecke - Tunnelstrecke/Grünbrücke Z 3.2
Neubaustrecke - Trassenvariante Z 3.2
Anschlussstelle - Ausbau
Anschlussstelle - Neubau
Straßenbezeichnung (nur Neubau)
Bundesstraße
Bestand
Ausbaustrecke (auf 4 Streifen) Z 3.4
Neubaustrecke - Trasse Z 3.5, Z 3.6
Neubaustrecke - Korridor Z 3.5, Z 3.6
Ortsumgehung mit Straßenbezeichnungen (Trasse noch nicht festgelegt) Z 3.7
Straßenbezeichnung (nur Neubau)
Ergänzung/Grundsatz:
Neubaustrecke - Korridor G 3.2
Staatsstraße
Bestand
Neubaustrecke - Trasse Z 3.8, Z 3.9
Neubaustrecke - Korridor Z 3.8, Z 3.9
Ortsumgehung mit Straßenbezeichnungen (Trasse noch nicht festgelegt) Z 3.10
Straßenbezeichnung (nur Neubau)
Ergänzung/Grundsatz:
Neubaustrecke - Korridor G 3.3
Luftverkehrsanlagen (Kap. 4)
Verkehrsflughafen mit internationaler Bedeutung (Bestand/Planung) Z 4.1, Z 4.2
Ergänzung/Grundsatz:
Verkehrsinformationsplatz G 4.2
Anlagen der Binnenschifffahrt (Kap. 5)
Öffentlicher Hafen Z 5.2, Z 5.5.1, Z 5.5.2
Öffentlicher Schutzhafen
Wasserstraßen-Nicht öffentliche Umschlagstelle
Wasserbäre
Personenfähre
Anlagen des Kombinierten Güterverkehrs (Kap. 6)
Güterverkehrszentrum (Bestand/Planung) Z 6.1, Z 6.1.1, Z 6.1.2, Z 6.1.3
Terminal des kombinierten Verkehrs Z 6.2
Terminal der Rollenden Landstraße Z 6.3
Autohof
Fahrradrouten (Kap. 7)
Touristische Hauptradroute - Bestand G 7.5
Ergänzung/Grundsatz:
Touristische Hauptradroute - Planung G 7.5
Grenzübergänge
Straßengrenzübergang* Bestand
Straßengrenzübergang* Planung
Eisenbahngrenzübergang Bestand Z 1.7
Eisenbahngrenzübergang Planung/Untersuchung Z 1.7
Grenzübergang Wasserstraße
Name des Grenzüberganges
* vorrangiges für Pkw-Lenker
Gebietskategorien
Gebietsstand: 12/98
Verdichteter Raum
Verdichtungsraum
Randzone des Verdichtungsraumes
Ländlicher Raum
Gebiete mit Verdichtungsansätzen
Gebiete ohne Verdichtungsansätze
M 1 : 200.000
0 2 4 6 8 10 km
Darstellung auf der Grundlage der Übersichtskarte von Sachsen 1:200.000 mit Genehmigung des Landesvermessungsamtes Sachsen; Genehmigungsnummer: DN-S 32/97.
Änderungen und thematische Ergänzungen durch den Herausgeber. Jede Vervielfältigung bedarf der Erlaubnis des Landesvermessungsamtes Sachsen.
Fachlicher Entwicklungsplan Verkehr des Freistaates Sachsen
Zielkarte Verkehrsinfrastrukturentwicklung
Stand: 05/99
Herausgeber: Sächsisches Staatsministerium für Wirtschaft und Arbeit, Abt. Verkehr
Bearbeitung und Gestaltung: SPIEKERMANN GmbH & Co, Beratende Ingenieure
Vervielfältigung: SPIEKERMANN GmbH & Co, Beratende Ingenieure
Zentrale Orte
LEIPZIG Oberzentrum
GÖRLITZ Teil eines oberzentralen Städteverbundes
CHEMNITZ Mittelzentrum
ZWICKAU Teil kooperierender Mittelzentren bzw. eines mittelzentralen Städteverbundes
AUE Unterzentrum
WURZEN Teil kooperierender Unterzentren bzw. eines unterzentralen Städteverbundes
Überregionale Verbindungsachsen
Schematische Übernahme aus dem Landesentwicklungsplan