Anlage 2
(zu Ziffer I Nummer 1)

POLIZEIDIREKTION DRESDEN

POLIZEI Sachsen

Stand: 01.06.2020

Hausanschrift:
Schießgasse 7
01067 Dresden

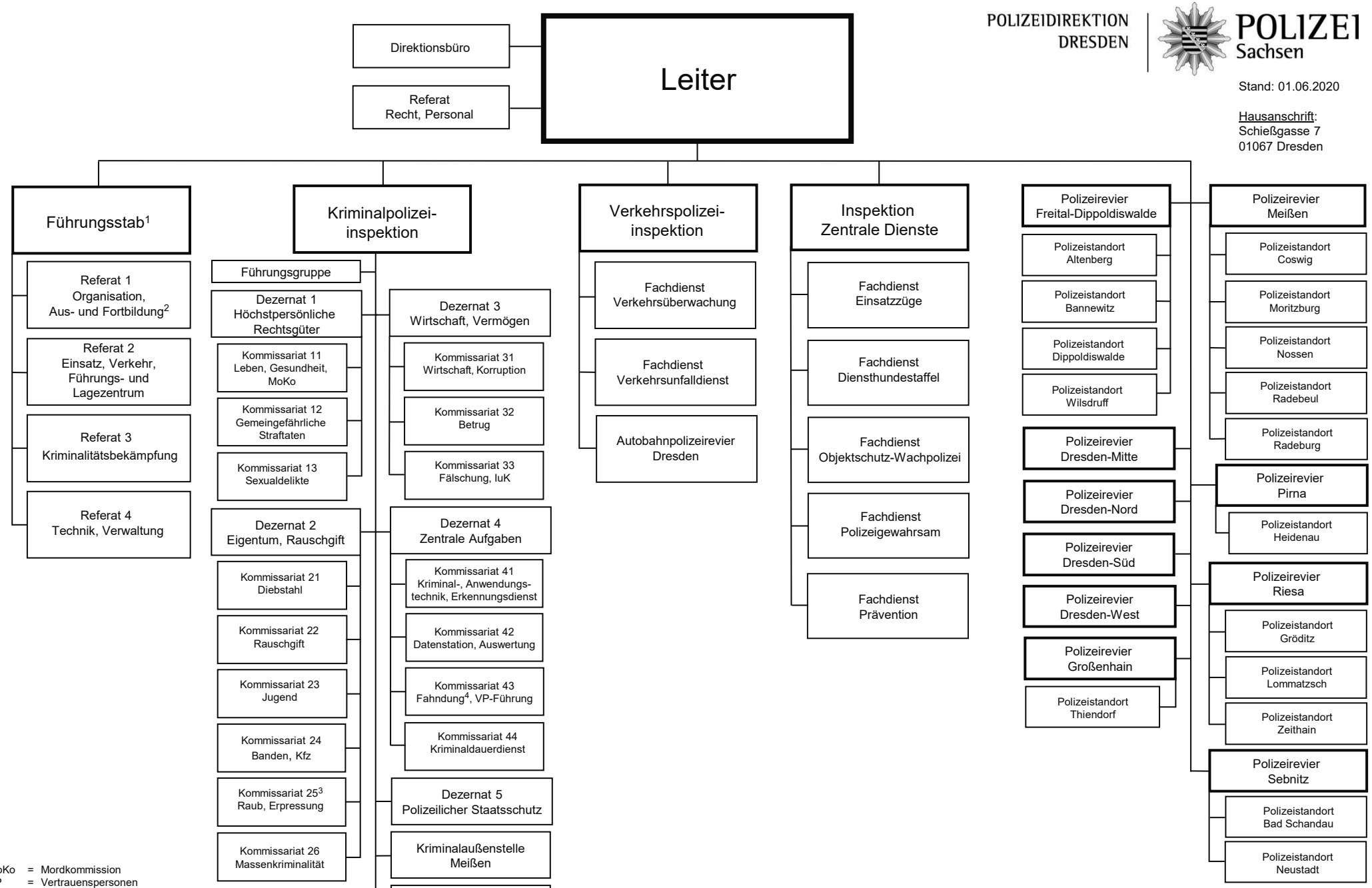


MoKo = Mordkommission
VP = Vertrauenspersonen

[1] Leiter des Führungsstabes zugleich Vertreter des PD-Leiters
[2] inkl. Dezentrale Fortbildung
[3] mit Sachgebiet Gruppengewalt
[4] inkl. Gemeinsame Fahndungsgruppe Landes-, Bundespolizei (GFG) und Operative Fahndungsgruppe (OFG)