

Gemeinsame Übersichtskarte 1
 der Regierungspräsidien Chemnitz, Dresden und Leipzig
 (Maßstab 1 : 100 000)
 vom 5. Dezember 2006
 zur Gemeinsamen Verordnung der Regierungspräsidien
 Chemnitz, Dresden und Leipzig
 zur Bestimmung des Europäischen Vogelschutzgebietes
 "Täler in Mittelsachsen"
 vom 5. Dezember 2006

Noltze Dr. Hasenpflug Steinbach
 Regierungspräsidenten

Legende:

 Vogelschutzgebiet

0 2 4 Kilometer

N



Kartengrundlage:

Rasterdaten der Topografischen Karte 1:100 000 mit Erlaubnis des Landesvermessungsamtes Sachsen; Erlaubnis-Nr. 3216/2005. Ergänzungen durch das Regierungspräsidium Chemnitz. Jede Vervielfältigung bedarf der Erlaubnis des Landesvermessungsamtes Sachsen.

Blatt C5142 Stand 1994

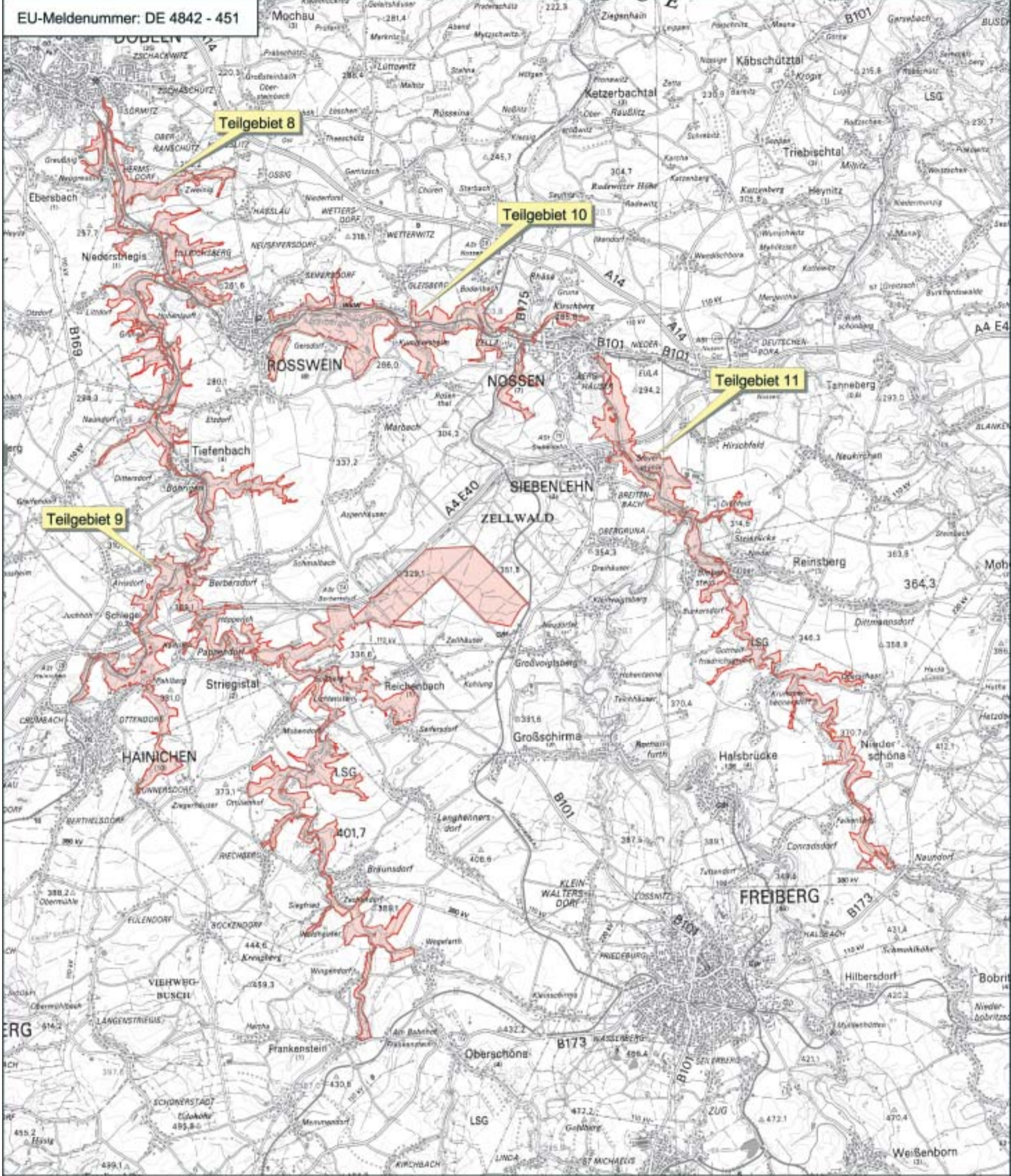

Gemeinsame Übersichtskarte 2
 der Regierungspräsidien Chemnitz, Dresden und Leipzig
 (Maßstab 1 : 100 000)

vom 5. Dezember 2006

zur Gemeinsamen Verordnung der Regierungspräsidien
 Chemnitz, Dresden und Leipzig
 zur Bestimmung des Europäischen Vogelschutzgebietes
 "Täler in Mittelsachsen"

vom 5. Dezember 2006

Noltze Dr. Hasenpflug Steinbach
 Regierungspräsidenten



Legende:

Vogelschutzgebiet

0 2 4 Kilometer

Kartengrundlage:

Rasterdaten der Topografischen Karte 1:100 000 mit Erlaubnis des Landesvermessungsamtes Sachsen; Erlaubnis-Nr. 3216/2005. Ergänzungen durch das Regierungspräsidium Chemnitz. Jede Vervielfältigung bedarf der Erlaubnis des Landesvermessungsamtes Sachsen.

Blatt C5142 Stand 1994
 Blatt C5146 Stand 1994